Registro 2-1362

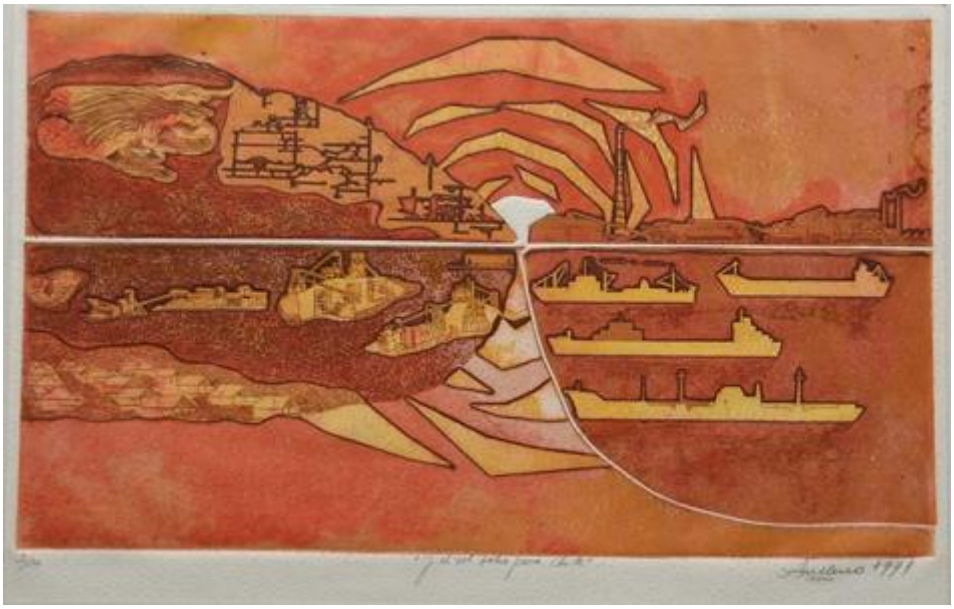

Institución
Museo Nacional de Bellas Artes

Tipo de objeto
Grabado

Materiales y técnicas
Grabado

Dimensiones
Alto 29 x Ancho 49 cm

Características que lo distinguen
Obra de formato rectangular en orientación horizontal. Grabado figurativo en tonos naranja que representa un paisaje con vista a un puerto con embarcaciones y cerros al costado izquierdo. Destaca, al centro de la obra, una zona sin color (en blanco) donde se unen cuatro fragmentos del dibujo y emerge el sol.

Título
Y el sol salió para Chile

Fecha o período
1971

Creador
Anselmo Osorio