Registro 2-689

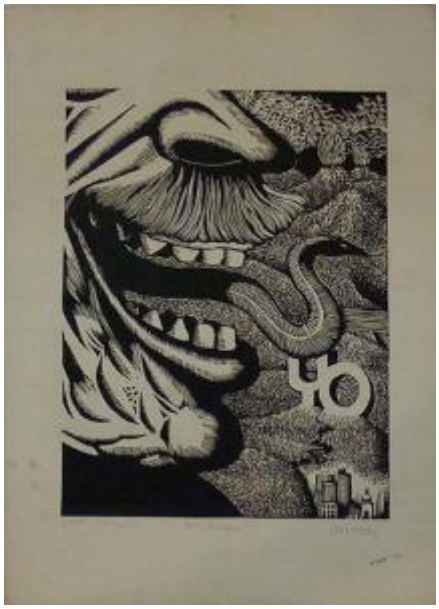

Institución
Museo Nacional de Bellas Artes

Tipo de objeto
Grabado

Materiales y técnicas
Grabado

Dimensiones
Alto 39 x Ancho 28 cm

Características que lo distinguen
Obra de formato rectangular en orientación vertical. Grabado figurativo monocromo que presenta el detalle de un rostro de perfil; dicho detalle abarca la zona de la nariz, bigotes, boca y una lengua con forma de serpiente.

Título
El Demagogo

Fecha o período
1982

Creador
Rafael Ampuero Ampuero