Registro 10-315

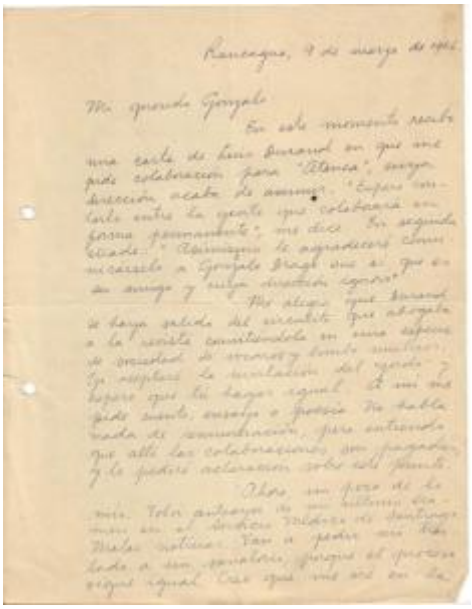

Rancagua, 9 de marzo de 1962

Mi querido Gonzalo

En este momento recibo una carta de Luis Durand en que me pide colaboración para "Blanca", cuya dirección acaba de asumir. "Espero contar entre la gente que colaborará en forma permanente", me dice. En segunda lugar: "Rancagua le agradecerá comunicarse a Gonzalo Drago que es, por su amigo y culpa directora exprés".

Me alegro que Durand se haya salido del circulito que abrogaba a la revista convirtiéndola en una especie de sociedad de mutuos y bombo mutuos. Yo aceptaré la invitación del querido y espero que tú hagas igual. A mí me gusta mucho, ensayo o poesía. No tengo nada de consideración, pero entiendo que allí las colaboraciones son pagadas y le pediré aclaración sobre este punto.

Ahora un poco de lo mío. Todos estuvimos en mi último día en el Instituto Pedagógico de Santiago. Diales noticias. Van a pedir mis libros a mis parientes, porque el proceso sigue igual. Creo que me voy en la

Institución
Museo Regional de Rancagua

Tipo de objeto
Carta

Materiales y técnicas
Carta

Dimensiones
Alto 27.30 x Ancho 21.20 cm

Características que lo distinguen
Documento en formato rectangular de orientación vertical manuscrito con tinta de color azul sobre papel color amarillo oscuro tipo roneo. Tiene dos perforaciones en al margen izquierdo.

Título
Carta de Oscar Castro a Gonzalo Drago

Creador
Oscar Castro