# Registro 11-950

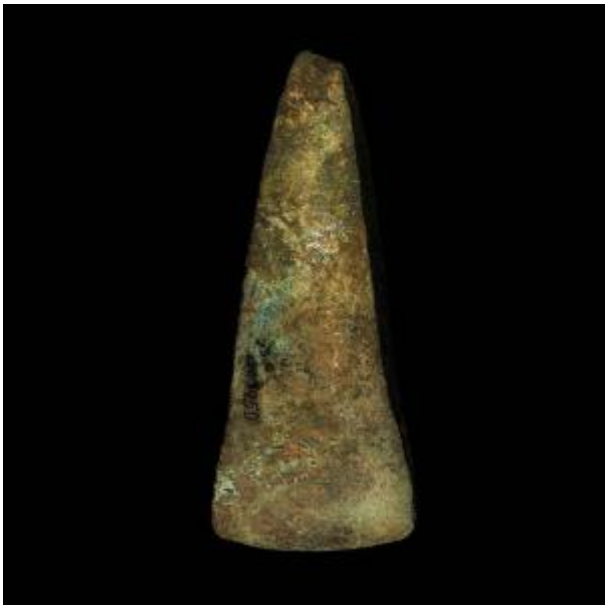

**Institución**
Museo del Limarí

**Tipo de objeto**
Hacha lítica

**Materiales y técnicas**
Hacha lítica

**Dimensiones**
Ancho 150 Milímetros x Peso 500 Gramos x Espesor 23 Milímetros x Ancho 60 Milímetros

**Características que lo distinguen**
Instrumento lítico de forma triangular. Uno de sus extremos se encuentra desgastado, el cual fue utilizado como filo.

La superficie se observa irregular, posiblemente por erosión.