Registro 11-936

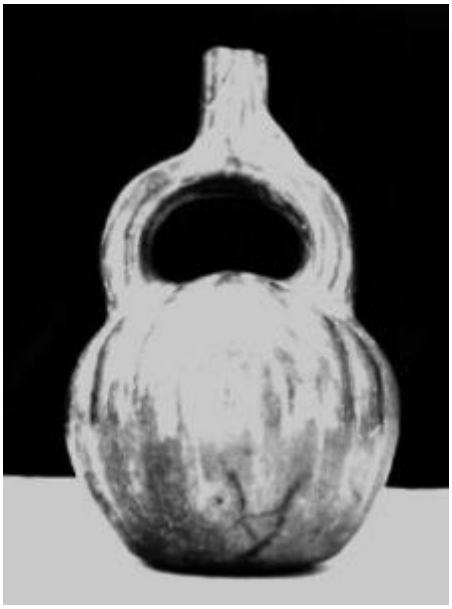

Institución
Museo del Limarí

Tipo de objeto
Botella (arqueológica y etnográfica)

Materiales y técnicas
Botella (arqueológica y etnográfica)

Dimensiones
Alto 169 Milímetros x Espesor 3 Milímetros x Peso 224 Gramos x Diámetro 107 Milímetros

Características que lo distinguen
Vasija ornitomorfa simétrica, restringida con cuello, de perfil simple. Presenta asa estribo, que termina en un cuello.El cuerpo es de forma esférica y el cuello es cilíndrico. El cuerpo presenta decoración ornitomorfa (asemejando calabaza) en modelado.

No se observan deterioros evidentes.