Registro 4-2344

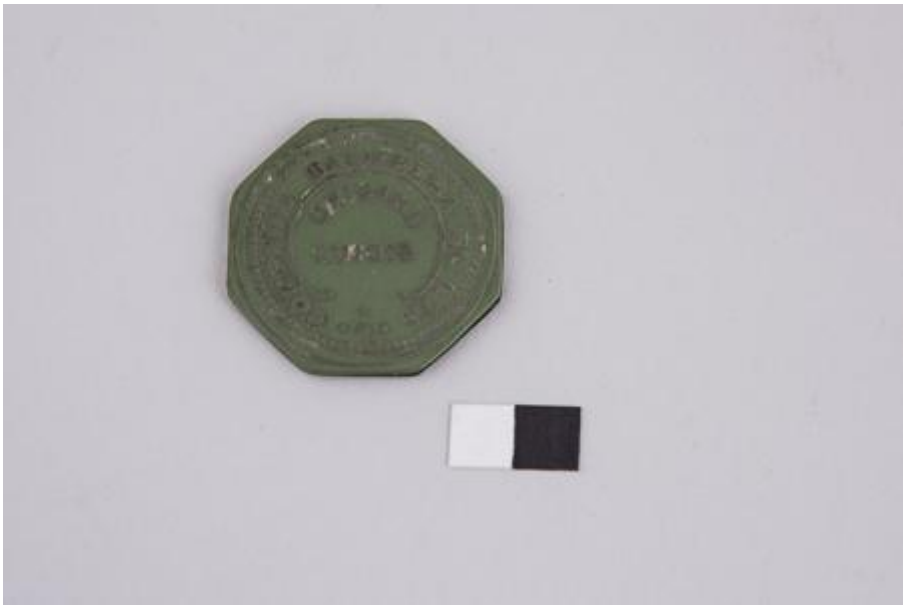

Institución
Museo Historia Natural de Valparaíso

Tipo de objeto
Ficha

Materiales y técnicas
Ficha

Dimensiones
Diámetro 4.2 x Espesor 0.3 cm

Características que lo distinguen
Objeto de forma octogonal en color verde. Anverso presenta letras en sobre relieve. Reverso número en sobre relieve. Sirve como moneda de convertibilidad de uso restringido del sector de Antofagasta.

Título
Un peso