Registro 25-1945

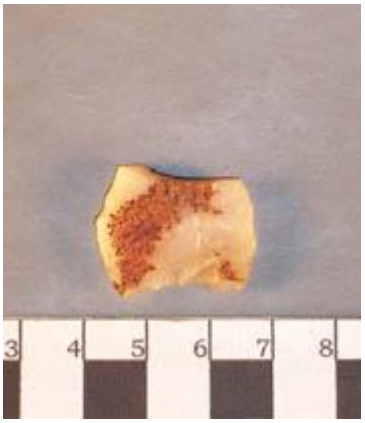

Institución
Museo de Antofagasta

Tipo de objeto
Punta de proyectil

Materiales y técnicas
Punta de proyectil

Dimensiones
Largo 17 x Ancho 24 x Espesor 5 Milímetros

Características que lo distinguen
Base punta de proyectil. Lítica quebrada, falta la mitad del cuerpo hasta el vértice. Base escotada. Bordes curvos. Cara levemente convexas, una de ellas con restos de corteza, lascado bifacial y bimarginal doble. Corte plano elipsoidal.
Color crema, corteza cafe.

Cultura originaria
Changos, Camanchacas o Uros