Registro 9-744

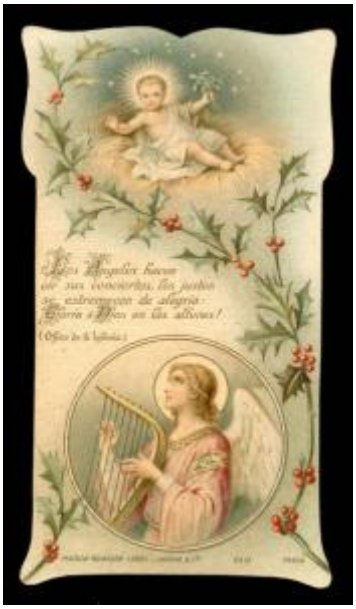

Institución
Museo Nacional Benjamín Vicuña Mackenna

Tipo de objeto
Estampa religiosa

Dimensiones
Alto 11.40 x Ancho 6.30 cm

Características que lo distinguen
Imagen de formato rectangular de orientación vertical. Composición en base a una figura infantil con aureola y una figura alada tocando una lira.Todo lo anterior adornado de muérdago. al reverso hay texto impreso.
Recuerdo de Primera Comunión

Título
Los ángeles hacen oír sus conciertos a los justos