Registro 9-1071

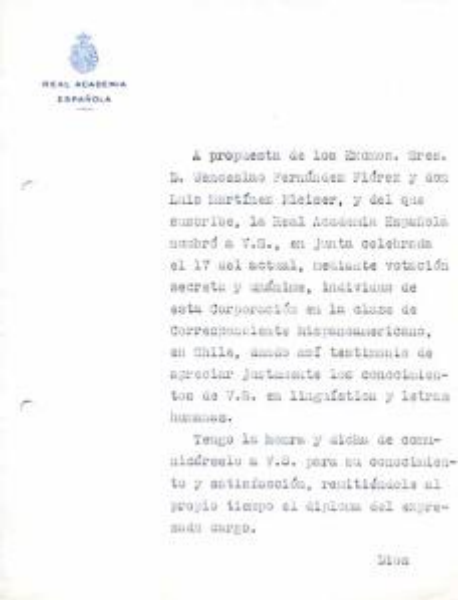

REAL ACADEMIA ESPAÑOLA

A propuesta de los Excmos. Sres. D. Wenceslao Fernández Flórez y don Luis Martínez Kleiser, y del que suscribe, la Real Academia Española nombró a V.S., en junta celebrada el 17 del actual, mediante votación secreta y anónima, Académico de esta Corporación en la clase de Correspondiente Hispanoamericano, en Chile, como así testimonio de apreciar justamente los conocimientos de V.S. en lingüística y letras humanas.

Tengo la honra y dicha de comunicárselo a V.S. para su conocimiento y satisfacción, remitiéndole al propio tiempo el diploma del expresado cargo.

Dios

Institución
Museo Nacional Benjamín Vicuña Mackenna

Tipo de objeto
Carta

Materiales y técnicas
Carta

Dimensiones
Ancho 16.50 x Alto 22.20 cm

Características que lo distinguen
Documento de formato rectangular compuesto de dos folios plegados. En su parte superior izquierda lleva membrete en tono azul. Está mecanografiado. En el reverso lleva texto mecanografiado en la parte superior, y firma manuscrita. En su parte inferior, contiene texto mecanografiado. Tiene dos orificios en su parte central izquierda

Título
Anuncio de nombramiento de la Real Academia Española

Fecha o período
1952-01-18

Creador
Julio Casares y Sánchez