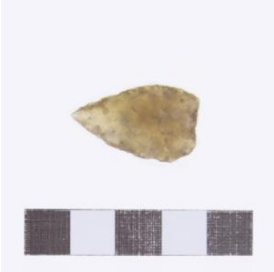

Registro 8-1983

Identificación

Institución
Museo Arqueológico de La Serena

Número de registro
8-1983

Nº de inventario
9904

Clasificación
Antropología, Arqueología y Etnografía - Utensilios, Herramientas y Equipos

Colección
Arqueología

Objeto
Punta de proyectil

Dimensiones
Peso 2,3 Gramos - Largo 27,7 Milímetros - Ancho 16,6 Milímetros - Espesor 5,3 Milímetros

Técnica / Material
Tallado - Piedra

Ubicación
En depósito - Museo Arqueológico de La Serena

Descripción
Objeto de uso doméstico de talla bifacial de forma cordiforme, de base escotada y sección biconvexa. Elaborado en materia prima silícea de color beige.

Estado de conservación
Muy bueno

Contexto

Área cultural primer nivel
Chile

Área cultural segundo nivel
Norte Chico

Nombre sitio
Puerto Guacolda

Comuna

Huasco

Gestión

Registradores

Luis Felipe Mansilla, 2026-01-21
Luis Felipe Mansilla Mánquez , 2026-01-21