

Registro 8-1665

Identificación

Institución

Museo Arqueológico de La Serena

Número de registro

8-1665

Nº de inventario

14417

Clasificación

Antropología, Arqueología y Etnografía - Textil, Vestuario y Adornos

Colección

Molle

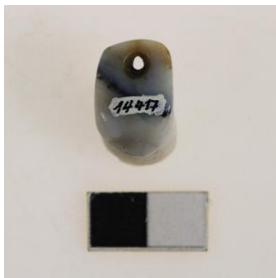
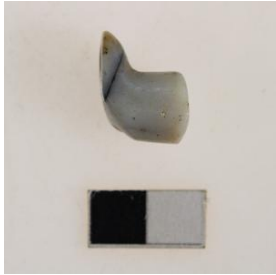

Objeto

[Colgante](#)

Dimensiones

Ancho 19,29 Milímetros - Espesor 13,75 Milímetros - Largo 14,55 Milímetros - Peso 5,7 Gramos

Técnica / Material

[Abrasión](#) - [Combarbalita](#)

[Perforado](#)

Ubicación

En exhibición - Museo Arqueológico de La Serena - Sala 2



Descripción

Objeto ornamental de uso personal de forma cilíndrica, se encuentra elaborado sobre un tembetá cilíndrico con aletas de piedra talcosa de color blanco con vetas de color gris. En uno de los apéndices del objeto se identifica una perforación transversal bicónica, posiblemente utilizada para colgar la pieza.

Estado de conservación

Muy bueno



Contexto

Área cultural primer nivel

Chile

Área cultural segundo nivel

Norte Chico

**Nombre sitio**

Pama

Localidad

Pama

Comuna

Combarbalá

TemporalidadPeríodo Alfarero Temprano

Gestión**Adquisición****Forma de ingreso**

Compra

Procedencia

Washington Cuadra

Fecha de ingreso

ca. 1990/2000

Registradores

Oscar Fontana, 2024-07-29

