



Registro 8-13087

Identificación

Institución

Museo Arqueológico de La Serena

Número de registro

8-13087

Nº de inventario

14389

Clasificación

Antropología, Arqueología y Etnografía - Utensilios, Herramientas y Equipos

Colección

Molle



Objeto

[Jarro \(arqueológico y etnográfico\)](#)

Dimensiones

Alto 110 Milímetros - Diámetro máximo 155 Milímetros - Diámetro mínimo 62 Milímetros - Espesor 3,26 Milímetros - Peso 455 Gramos

Técnica / Material

[Moldeado](#) - [Arcilla](#)

[Pulido](#)

[Alisado](#)

Ubicación

En exhibición - Museo Arqueológico de La Serena - Sala 2



Descripción

Contenedor de uso doméstico, de forma simétrica, restringido con cuello y de perfil complejo. Presenta cuerpo elipsoide horizontal, ausencia de cuello y base cóncava. Tiene un asa cinta dispuesta verticalmente en el cuerpo. El tratamiento de superficie es negro pulido por el exterior y café alisado por el interior. Se observa decoración ahumada y modelada al pastillaje incisa, antropomorfa con motivo facial, se identifican dos caras dispuestas diametralmente en el cuerpo con ojos, boca, cejas y nariz. La pieza presenta erosión por uso en toda su superficie. Se debe destacar que esta vasija guarda similitud con vasijas Lolloe presentes en Chile Central.

Estado de conservación

Regular

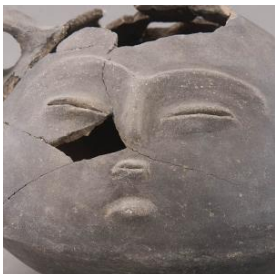



Contexto

Área geográfica

Chile

Área cultural primer nivel

Chile

Área cultural segundo nivel

Norte Chico

Nombre sitio

Cerro Amarillo

Localidad

Cuncumén

Comuna

Salamanca

Temporalidad

Período Alfarero Temprano

Cultura arqueológica

Cultura El Molle

Gestión

Adquisición

Forma de ingreso

Rescate

Procedencia

Gastón Castillo

Registradores

Oscar Eduardo Silva Fontana , 2018-04-30

Romina Moncada Zilleruelo, 2018-05-07

Oscar Eduardo Silva Fontana, 2021-11-03

