



Registro 8-1200

Identificación

Institución

Museo Arqueológico de La Serena

Número de registro

8-1200

Nº de inventario

16514

Clasificación

Antropología, Arqueología y Etnografía - Utensilios, Herramientas y Equipos

Colección

El Olivar 2016

Objeto

[Taza \(arqueológica y etnográfica\)](#)

Dimensiones

Alto 106 Milímetros - Diámetro máximo 97 Milímetros - Espesor 4,5 Milímetros

Ubicación

En depósito

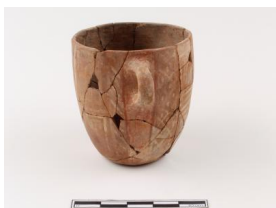

Descripción

Contenedor abierto de forma troncocónica invertida de paredes ligeramente abombadas. Tiene labio plano y base circular plana. Posee un asa cilíndrica vertical dispuesta en el sector superior del cuerpo que termina antes del sector del borde. La superficie exterior fue pulida, pintada y modelada. La superficie interior está alisada. El sector anterior de la vasija, opuesto al asa, presenta decoración modelada de tipo antropomorfa (rostro y brazos). Se distinguen dos orejas modeladas y pintadas que delimitan el rostro. Una de las orejas presenta restos de pintura roja. Ambas presentan una perforación circular. En el sector superior del rostro (bajo el labio) se distinguen dos protuberancias a modo de cejas. Bajo ellas se aprecian dos ojos modelados con una línea horizontal en el centro (ojos tipo grano de café). La nariz se representó por medio de una semi circunferencia vertical modelada que separa los ojos. Una línea incisa horizontal representa la boca. Se distingue también un modelado rectangular de orientación horizontal, a modo de mentón. Se aprecian dos modelados en forma de ángulos o figuras en "V", que terminan en incisiones lineales a modo de dedos de manos, en el sector inferior del cuerpo. En la sección media del sector posterior del cuerpo, se distingue una banda roja vertical en la que se inserta el asa (asa remachada). A cada lado del asa y antes de la cara anterior donde se

representó el rostro y brazos descritos, se distinguen varios patrones decorativos, dispuestos en bandas. En el rostro, a cada lado de la nariz y bajo los ojos se aprecian 7 líneas verticales y paralelas de color blanco y rojo. Bajo el mentón se dibujó un triángulo invertido blanco sobre fondo café. En el sector izquierdo, inmediatamente atrás de la oreja se observa un patrón reticulado oblicuo con un punto central en cada rombo formado por el reticulado (banda 1). Este patrón se repite nuevamente, separándose entre sí por el patrón Laberinto no descrito 2. A esta banda le sigue una banda vertical compuesta por la traslación vertical de la unidad mínima del patrón laberinto, formada por la superposición de grecas rectangulares que alternan su color de rojo a blanco sobre fondo café (banda 2). Adyacente a la banda 2 se observa nuevamente el patrón descrito en la banda 1 (banda 3). Al otro lado del asa se aprecia una banda vertical con trazos oblicuos en traslación (banda 4). Adyacente a otra banda con patrón laberinto compuesto por cuatro de las unidades mínimas ya descritas (banda 5). Este diseño es delimitado en el sector cercano a la oreja por una banda vertical de trazos paralelos oblicuos (banda 6). (Color Interior (Atlas Munsell): Café Alisado. 10 YR 5/2 Grayish brown. Color Exterior (Atlas Munsell): Rojo y Blanco sobre Café: Rojo: 7.5 R 4/6; Red. Blanco: White Page 10 YR 8/1 White; Café: 10 Y/R 5/3 Brown). Esta pieza está asociada al Individuo 182, que corresponde a un adulto joven femenino.

Estado de conservaciónRegular

Contexto**Área geográfica**

Chile

Área cultural primer nivel

Chile

Área cultural segundo nivel

Norte Chico

Nombre sitio

El Olivar

Localidad

Las Compañías, Sector Vegas Norte Ex Parcelas 105 y 106

Comuna

La Serena

Temporalidad

Período Alfarero Intermedio Tardío

Proyecto de investigación

Mejoramiento Ruta 5 Tramo La Serena-Vallenar MOP-SACYR, Rescate

arqueológico El Olivar

Nombre responsable

Paola González Carvajal

Cultura arqueológica

Cultura Diaguita

Gestión

Registradores

María Jesús Tardones Villanueva, 2023-08-09

Paola González Carvajal, 2023-08-09

