



Registro 8-11417

Identificación

Institución

Museo Arqueológico de La Serena

Número de registro

8-11417

Nº de inventario

73-42

Clasificación

Antropología, Arqueología y Etnografía - Utensilios, Herramientas y Equipos

Colección

Arqueológica

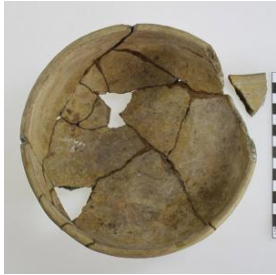

Objeto

[Escudilla](#)

Nombre alternativo

[Plato \(arqueológico y etnográfico\)](#)

Dimensiones

Alto 7.5 cm - Diámetro 17 cm - Espesor 0.6 cm - Peso 519 Gramos - Volumen 1000 cm³

Técnica / Material

[Modelado de cerámica](#) - [Greda](#)

Ubicación

En depósito - Museo Arqueológico de La Serena



Descripción

Vasija subesférica simétrica no restringida de perfil simple, borde recto y labio redondeado, cuerpo cilíndrico, base plana.

Superficie pulida y engobada, con pinturas exteriores

Uso contenedor y ceremonial funerario.

Estado de conservación

Malo



Contexto

Área cultural primer nivel

Chile

Área cultural segundo nivel

Norte Chico

Nombre sitio

Parcela Nº 21. Peñuelas

Localidad

Peñuelas

Comuna

Coquimbo

Temporalidad

Período Alfarero Intermedio Tardío

Nombre responsable

Jorge Iribarren Charlin

Cultura arqueológica

Cultura Diaguita

Referencias documentales

Biskupovic, Marcos: Excavación Arqueológica en la Parcela Nº21 de Peñuelas -Coquimbo, Chile pp. 240-248 en Actas IX Congreso Nacional de Arqueología Chilena, 1985

Gestión**Adquisición****Forma de ingreso**

Investigación Museo

Procedencia

Museo Arqueológico de La Serena

Fecha de ingreso

1972-09

Registradores

Halszka Paleczek Alcaiyaga. Alumna en Práctica Carrera de Arqueología. Universidad de Chile. Santiago, 2014-03-01

