

Registro 8-1006

Identificación

Institución

Museo Arqueológico de La Serena

Número de registro

8-1006

Nº de inventario

9166

Clasificación

Antropología, Arqueología y Etnografía - Utensilios, Herramientas y Equipos

Colección

Ánimas
Punta de Piedra

Objeto

[Cuenco](#)

Dimensiones

Alto 87 Milímetros - Diámetro máximo 164 Milímetros - Diámetro mínimo 132 Milímetros - Espesor 4,15 Milímetros - Peso 430 Gramos

Técnica / Material

[Moldeado](#) - [Arcilla](#)

[Pulido](#)

[Pintado a mano](#)

Ubicación

En exhibición - Museo Arqueológico de La Serena - Sala 2

Descripción

De pared convexa. Superficie pintada. Exteriormente sobre rojo y desde la boca del plato se desprende un motivo decorativo en base a triángulos de color negro (con especularita) delimitado por un trazo lineal de color blanco. Interiormente se observa un enlucido arcilloso. De base redondeada con hendidura central

Estado de conservación

Muy bueno

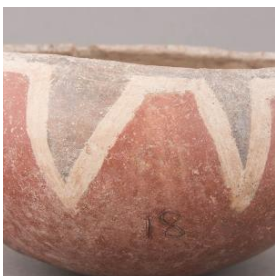
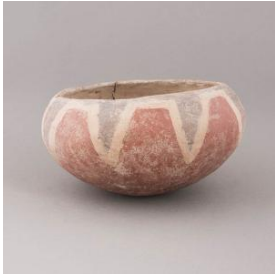

Contexto

Área cultural primer nivel

Chile

**Área cultural segundo nivel**

Norte Chico

Nombre sitio

Punta de Piedra

Localidad

Punta de Piedra

Comuna

La Serena

Temporalidad

Período Medio

Nombre responsable

Julio Montané

Cultura arqueológicaCultura Las Ánimas

Gestión**Adquisición****Forma de ingreso**

Investigación Museo

Procedencia

Julio Montané

Fecha de ingreso

1962

Registradores

Angel Durán H., 2007-04-04

Romina Moncada Zilleruelo, 2017-11-02

Oscar Fontana Silva, 2025-07-18

