



Registro 6-80

Identificación

Institución

Museo Regional de La Araucanía de Temuco

Número de registro

6-80

Nº de inventario

2030.22

Clasificación

Antropología, Arqueología y Etnografía - Utensilios, Herramientas y Equipos

Colección

Arqueológica

Objeto

[Metawe](#)

Nombre alternativo

[Jarro \(arqueológico y etnográfico\)](#)

Dimensiones

Diámetro 111 Milímetros - Diámetro 126 Milímetros - Alto 158 Milímetros

Técnica / Material

[Cerámica](#)

Ubicación

En exhibición - Museo Regional de La Araucanía de Temuco - Exhibición Permanente

Descripción

Contenedor de cerámica, tipo jarro restringido, cuerpo de forma globular simétrica, cuello de contorno compuesto, labio evertido, asa cinta vertical ubicada de labio a cuerpo. Base plana. Superficie pulida, opaca con engobe de color rojizo con decoraciones lineales (líneas triangulares dobles y lineales de contorno) en color blanco. Esta coloración y decoraciones continúan hacia el interior de la boca y consideran el asa.

Estado de conservación

Bueno

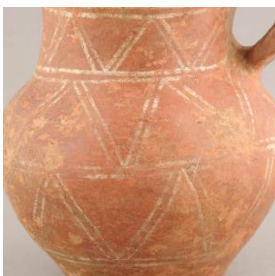

Contexto

Área cultural primer nivel

Chile

**Área cultural segundo nivel**

Centro-Sur

Nombre sitio

Ralipitra

Localidad

Ralipitra

Comuna

Nueva Imperial

Temporalidad

Período Histórico Temprano

Nombre responsable

Marcos Sánchez

Cultura arqueológicaCultura Mapuche

Gestión**Registradores**

Patricia Andrea Muñoz Pérez, 2019-12-26

María José Rodríguez Muñoz, 2024-09-27

María José Rodríguez Muñoz, 2024-10-10



