



Registro 6-3817

Identificación

Institución

Museo Regional de La Araucanía de Temuco

Número de registro

6-3817

Nº de inventario

2700

Clasificación

Antropología, Arqueología y Etnografía - Textil, Vestuario y Adornos

Colección

Platería Mapuche

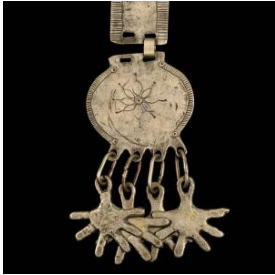

Objeto

[Sikil](#)

Nombre alternativo

[Pectoral](#)

Dimensiones

Peso 77.7 Gramos - Largo 25,8 cm - Ancho 5,2 cm

Ubicación

En depósito - Museo Regional de La Araucanía de Temuco



Descripción

Objeto de forma rectangular oblonga, de uso personal femenino en la cultura Mapuche. Compuesto por 5 placas de plata de diferentes formas y tamaños, unidas por eslabones planos soldadas a la plata. Todas las placas poseen graficaciones por estampadores planos, curvos, puntos y circulares. La placa inferior posee un diseño floral central, penden de ella 4 pines con una forma irregular que evoca formas naturales, realizados con la técnica de fundido, por medio de arandelas de alambre soldadas a la plata.



Contexto

Área cultural primer nivel

Chile

Área cultural segundo nivel

Centro-Sur

Cultura originaria

Mapuche

Referencias documentales

Juan Painecura: Ficha de Documentación 2700 pp. 1 en Documentación de platería Mapuche, Temuco, 2014

Juan Painecura: Charu. Sociedad y Cosmovisión en la Platería Mapuche, Ediciones Universidad Católica de Temuco, Temuco, 2011

Gestión

Adquisición

Forma de ingreso

Compra

Procedencia

Silvia Obilinovic

Fecha de ingreso

2011-12-27

Registradores

Lorena Cordero Valdés , 2014-08-28

María José Rodríguez Muñoz, 2020-07-06

María José Rodríguez Muñoz, 2020-07-06

