



Registro 6-3529

Identificación

Institución

Museo Regional de La Araucanía de Temuco

Número de registro

6-3529

Nº de inventario

2042.174

Clasificación

Antropología, Arqueología y Etnografía - Utensilios, Herramientas y Equipos

Colección

Arqueológica

Objeto

[Challa](#)

Nombre alternativo

[Olla \(arqueológica y etnográfica\)](#)

Dimensiones

Alto 13.4 cm - Volumen 1000 cm³

Ubicación

En exhibición - Museo Regional de La Araucanía de Temuco - Exhibición Permanente

Descripción

Olla de metal simétrica, de forma abierta, perfil inflectado y cuerpo esférico. El cuello es corto tendiente a hiperboloide con borde recto y labio evertido. La base es convexa y en el centro presenta una muesca informe de aproximadamente 0.4 cm de profundidad máxima. Presenta tres patas subtriangulares simétricamente dispuestas, rodeando a la base. La olla posee dos asas subtriangulares de sección elipsoidal, dispuestas desde la parte inferior del borde hasta el comienzo del ensanchamiento del cuerpo. Estas asas son rectas y cortas en su parte superior y alargadas y convexas en su recorrido hacia el cuerpo. La unión de ambas partes de las asas se presenta apuntado en forma de ángulo agudo. La decoración consta de tres anillos en relieve, paralelos, dos de ellos dispuestos el sector central del cuerpo y otro en medio del cuello, todos rodeando la olla. En los costados del cuerpo se aprecia la unión tecnológica de las dos partes que conforman éste.

Estado de conservación

Regular

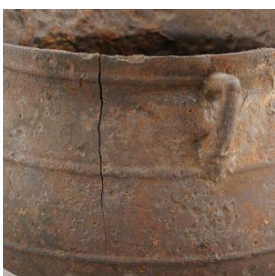



Gestión

Registradores

María José Rodríguez Muñoz, 2014-11-26

María José Rodríguez Muñoz, 2024-09-27

María José Rodríguez Muñoz, 2024-10-10



