

Registro 6-2

Identificación

Institución

Museo Regional de La Araucanía de Temuco

Número de registro

6-2

Nº de inventario

2016.02

Clasificación

Antropología, Arqueología y Etnografía - Utensilios, Herramientas y Equipos

Colección

Etnográfica

Objeto

[Metawe](#)

Nombre alternativo

[Jarro \(arqueológico y etnográfico\)](#)

Dimensiones

Diámetro 147 Milímetros

Técnica / Material

[Cerámica](#)

[Alisado](#) - [Cerámica](#)

[Pulido](#) - [Cerámica](#)

[Bruñido](#) - [Cera](#)

Ubicación

En depósito

Descripción

Contenedor restringido de perfil compuesto. Tiene labio redondeado, cuello cóncavo con vertedero apuntado, cuerpo globular y base plana. Tiene un asa anular de orientación vertical de borde a cuerpo. Cerámica modelada, alisada, pulida y bruñida de color marrón claro.

Estado de conservación

Muy bueno

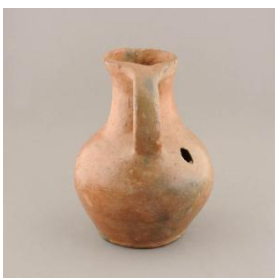
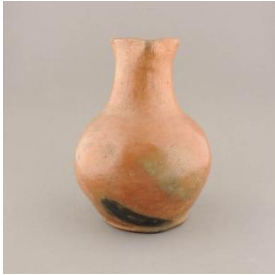

Contexto

Área cultural primer nivel

Chile

**Área cultural segundo nivel**

Centro-Sur

Cultura originaria

Huilliche

Gestión**Adquisición****Procedencia**

Alvaro Bórquez

Fecha de ingreso

03/1981

Registradores

R. Norambuena, 1999-11-17

V. Ambos, 2005-02-01

Iris Moya Fuentes, 2017-09-14

