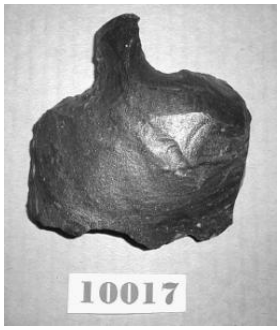

Registro 5-1795

Identificación

Institución
Museo Historia Natural de Concepción

Número de registro
5-1795

Nº de inventario
1.0017

Clasificación
Antropología, Arqueología y Etnografía - Utensilios, Herramientas y Equipos

Colección
Isla de Pascua

Objeto
Mata'a

Dimensiones
Largo 10.5 cm - Ancho 10.3 cm - Espesor 2.3 cm - Peso 203 Gramos

Ubicación
En exhibición - Museo Historia Natural de Concepción - Los Naturalistas

Descripción
Instrumento lítico tallado y biselado. Está compuesto por un cuerpo en forma de poliedro irregular alargado y un pedúnculo en forma de paralelepípedo de menor tamaño. Su color es negro grisáceo.

Estado de conservación
Bueno

Contexto

Área cultural primer nivel
Chile

Área cultural segundo nivel
Polinesia (Rapa Nui)

Gestión

Registradores
José Valderrama, 2002-04-30

Eduardo Becker Molina, 2017-07-07
Eduardo Alejandro Becker Molina, 2019-02-11