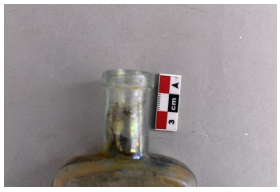

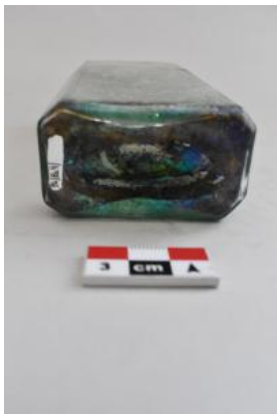

Registro 4-3966

Identificación

Institución
Museo Historia Natural de Valparaíso

Número de registro
4-3966

Nº de inventario
4402

Clasificación
Antropología, Arqueología y Etnografía - Utensilios, Herramientas y Equipos

Colección
Arqueológica
Plaza Sotomayor

Objeto
Botella

Dimensiones
Largo 16 cm - Diámetro máximo 2.3 cm - Ancho 6 cm

Técnica / Material
Vidrio

Ubicación
En depósito

Descripción
Contenedor cerrado fracturado. Recipiente de perfil simple. Botella trapezoidal. Su cuerpo es octagonal con 2 caras más anchas, además posee hombros marcados unidos a un cuello corto. Posee un gollete unido a la boca en forma de anillo plano. Su base es plana con una ligera concavidad. Pieza color verde bosque.

Estado de conservación
Bueno

Contexto

Área geográfica
Chile

Historia del objeto
Objeto encontrado en el marco del Proyecto Estacionamientos subterráneos Plaza Sotomayor, de la empresa Sociedad de

estacionamientos subterráneos Valparaíso SA. En el año 1998.

Área cultural primer nivel
Chile

Área cultural segundo nivel
Chile Central

Nombre sitio
Plaza Sotomayor

Localidad
Valparaíso

Comuna
Valparaíso

Proyecto de investigación
Proyecto estacionamientos subterráneos Plaza Sotomayor

Nombre responsable
Alejandra Didier

Gestión

Adquisición

Forma de ingreso
Rescate

Fecha de ingreso
2000

Registradores
Mattia Munizaga, 2024-10-02