



Registro 4-3902

Identificación

Institución

Museo Historia Natural de Valparaíso

Número de registro

4-3902

Nº de inventario

395

Clasificación

Antropología, Arqueología y Etnografía - Utensilios, Herramientas y Equipos

Colección

Etnográfica
Peruana

Objeto

[Jarro \(arqueológico y etnográfico\)](#)

Dimensiones

Alto 19,5 cm - Ancho 14,0 cm

Técnica / Material

[Moldeado](#) - [Cerámica](#)

[Alisado](#) - [Cerámica](#)

[Pulido](#) - [Cerámica](#)

[Bruñido](#) - [Cerámica](#)

Ubicación

En depósito - Museo Historia Natural de Valparaíso

Descripción

Contenedor restringido de perfil compuesto. Tiene labio redondeado, cuello cilíndrico, asa lateral desde el cuello al cuerpo. El cuerpo es de forma globular y de base circular plana. En el cuello presenta un rostro antropomorfo en sobrerrelieve. La superficie es alisada, pulida y bruñida de color marrón brillante.

Estado de conservación

Regular

Contexto

Área cultural primer nivel

América

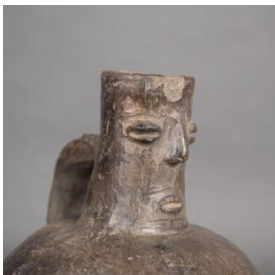

**Área cultural segundo nivel**Área Andina

Gestión**Adquisición****Forma de ingreso**

Desconocida

Fecha de ingreso

1925

Registradores

Natalia Hamilton, 2024-09-24

