



Registro 3-41468

Identificación

Institución

Museo Histórico Nacional

Número de registro

3-41468

Nº de inventario

2014- 41468

Clasificación

Historia - Utensilios, Herramientas y Equipos

Colección

Herramientas y Equipos



Objeto

[Botella](#)

Fábrica / organización

[Fábrica Nacional de Cerveza San Francisco de Limache](#)

Dimensiones

Alto 29 cm - Diámetro máximo 8 cm - Diámetro mínimo 2.8 cm

Técnica / Material

[Soplado del vidrio](#) - [Vidrio](#)

[Impresión \(técnica gráfica\)](#) - [Papel](#)

Ubicación

En depósito - Museo Histórico Nacional

Transcripción

FABRICA NACIONAL DE CERVEZA. SAN FCO. DE LIMACHE. LAGER BIER

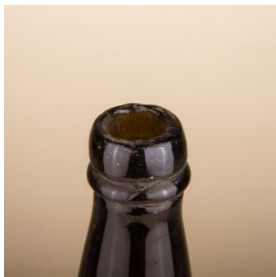

Descripción

Objeto de uso culinario. Recipiente de vidrio café de cuerpo cilíndrico, largo cuello y boca de labio ondulado y borde sobresaliente. Etiqueta ovalada de fondo blanco y letras oscuras y rojas con dos leones, uno ellos sobre un barril, la cual se adhiere al cuerpo. En el sector inferior, medallas doradas. Rodea la etiqueta franja roja con letras en negro.

Estado de conservación

Bueno

Contexto

Historia del objeto

La Fábrica Nacional de Cerveza de San Francisco de Limache fue una de

las fábricas que se unieron para formar lo que hoy es conocido como Cervecerías Unidas S.A, a principios del siglo XX. La fábrica estaba localizada en la ciudad de Limache.

Gestión

Registradores

Teresa Huneus Alliende, 2015-01-13

Natalia Isla Sarratea, 2017-11-21

María José Martínez Fariña, 2023-08-31

