



Registro 3-1864

Identificación

Institución

Museo Histórico Nacional

Número de registro

3-1864

Nº de inventario

883

Clasificación

Historia - Utensilios, Herramientas y Equipos

Colección

Herramientas y Equipos



Objeto

[Extractor dental](#)

Fábrica / organización

[S.Maw & Son](#)

Dimensiones

Largo 15.5 cm - Ancho 9 cm

Técnica / Material

[Fundición](#) - [Hierro](#)

[Madera](#)

Ubicación

En depósito - Museo Histórico Nacional

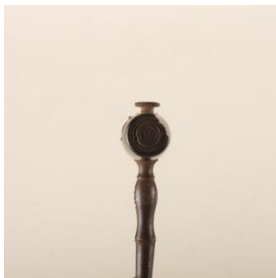

Descripción

Objeto de uso médico. Vara metálica oscura recta con pieza sobresaliente en semi círculo que luego se flexa e introduce en asa de madera negra cilíndrica con los extremos achatados y tornillo central.

Estado de conservación

Regular

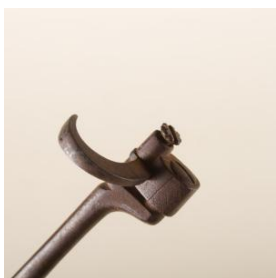

Contexto

Área geográfica

Inglaterra

Lugar de creación

Londres

Fecha de creación

1860/1870

Historia del objeto

También conocido como llave dental, este instrumento destinado a realizar extracciones dentales fue utilizado en Europa desde el siglo XVIII. El gancho se ponía sobre el diente y el refuerzo se colocaba contra su raíz , luego se giraba "como abriendo una cerradura" y se lograba extraer la pieza. Este procedimiento debió ser sumamente doloroso, por lo que se presume que antes de la existencia de la anestesia los pacientes debían ser inmovilizados.

Durante los siglos las cirugías dentales fueron practicadas por una gran diversidad de personas, desde médicos, cirujanos, farmacéuticos, barberos, hasta "curanderos ambulantes" que habían aprendido el oficio sin ningún estudio. Recién en la segunda mitad del siglo XIX este labor comenzó a profesionalizarse y se creó el título de cirujano dentista.

La pieza que está en exhibición fue producida antes de que la odontología fuese considerada una profesión médica. Además, por su mango de madera y cuerpo metálico, sabemos que su creación es anterior a los métodos de esterilización.

Gestión

Registradores

Teresa Huneus Alliende, 2015-01-13

María José Martínez Fariña, 2023-08-31

