



Registro 24-901

Identificación

Institución

Museo de Artes Decorativas

Número de registro

24-901

Nº de inventario

24.83.1121

Clasificación

Arte - Artes Decorativas

Colección

Escultura
Oriental

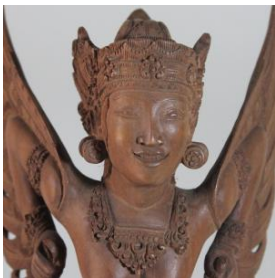

Objeto

[Figura \(representación\)](#)

Creador

[Desconocido/a](#)

Dimensiones

Alto 32 cm - Ancho 11 cm

Técnica / Material

[Tallado](#) - [Madera](#)

Ubicación

En depósito - Museo de Artes Decorativas



Título

Diosa Dewi Sri

Descripción

Figura femenina alada, resuelta en un volumen cilíndrico; se eleva sobre una gran base circular. Presenta el torso desnudo y vestimenta hasta los pies. Rostro sonriente, en la cabeza lleva una importante tiara y grandes aretes; sobre el pecho un gran pectoral. Los brazos están elevados hacia atrás y desde los hombros lleva adosadas, alas. Cuerpo esquemático, de breve cintura, al extremo inferior sobresalen los pies.

Estado de conservación

Bueno

Contexto

Área geográfica

Indonesia

Lugar de creación

Bali

Fecha de creación

Siglo XX

Historia de propiedad y uso

Donación de don Enrique Campos Menéndez en 1983. Escritor, político y diplomático, su obra narrativa tuvo a su Magallanes natal como inspiración fundamental. Fue director de la Biblioteca Nacional y de la Dibam. Miembro de la Academia Chilena de la Lengua y Premio Nacional de Literatura 1986.

Gestión**Adquisición****Forma de ingreso**

Donación

Procedencia

Enrique Campos Menéndez

Fecha de ingreso

1983

Registradores

Patricia Roldán , 2017-03-03

Marianne Wacquez Wacquez, 2021-11-11

Francisca Campos, 2024-12-14

