



Registro 24-2296

Identificación

Institución

Museo de Artes Decorativas

Número de registro

24-2296

Nº de inventario

24.83.1216

Clasificación

Arte - Artes Decorativas

Colección

Garcés Silva
Mobiliario



Objeto

[Mesa](#)

Dimensiones

Alto 65 cm - Diámetro 85 cm

Técnica / Material

[Torneado](#) - [Madera](#)

[Laminado](#) - [Bronce](#)

[Ensamblado](#) - [Madera](#)

Ubicación

En depósito - Museo de Artes Decorativas

Descripción

Mueble de apoyo. Se trata de una mesa auxiliar formada por una cubierta metálica reaolizada en bronce Benares y una estructura plegable de seis patas torneadas y talladas con diseños geométricos, unidas por travesaño de doble X. Presenta un travesaño móvil central que permite contraer las patas. La cubierta o bandeja es circular con un festón elevado y ondulado. Presenta decoración grabada con diseño central de palmas, flores y personajes.

Estado de conservación

Bueno

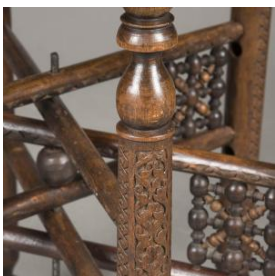

Contexto

Área geográfica

India

**Fecha de creación**

Siglo XIX

Historia de propiedad y uso

Objeto que formó parte de las colecciones de don Hernán Garcés Silva, que luego al legar por testamento al Estado chileno formó el Museo de Artes Decorativas Garcés Silva en el año 1981.

**Gestión****Adquisición****Forma de ingreso**

Legado

Procedencia

Hernan Garcés Silva

Fecha de ingreso

1981-06-18

Registradores

Romina Moncada Zilleruelo, 2018-02-02

Maria Francisca De La Riva Dutzan, 2018-08-08

Marianne Wacquez Wacquez, 2020-01-13

