



Registro 24-1263

Identificación

Institución

Museo de Artes Decorativas

Número de registro

24-1263

Nº de inventario

24.13.184

Clasificación

Arte - Artes Decorativas

Colección

Cerámica de Lota
Manufactura Nacional



Objeto

[Figurilla](#)

Fábrica / organización

[Fábrica de Cerámica de Lota](#)

Dimensiones

Alto 15.5 cm - Ancho 14.3 cm - Largo 12.2 cm - Peso 590.3 Gramos

Técnica / Material

[Pintado a mano](#) - [Esmalte](#)

Esmaltado por inmersión - [Esmalte](#)

[Moldeo en barbotina](#) - [Cerámica](#)

Ubicación

En depósito - Museo de Artes Decorativas

Transcripción

Lota Chile 144

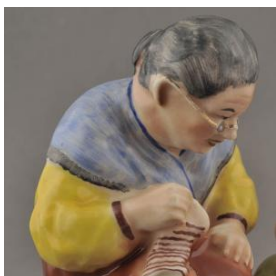

Título

Anciana y niña

Descripción

Objeto decorativo, representa dos figuras femeninas sedentes; una anciana junto a una niña pequeña, ubicada al extremo inferior derecho. Al extremo superior destaca la cabeza inclinada, de cabellos oscuros recogidos y en el rostro luce gafas; tiene los brazos junto al cuerpo y las manos sobre las piernas, una levemente alzada sosteniendo labores de agujas. A un extremo, la pequeña le mira con atención y apoya su cabeza en un brazo. Al otro extremo, junto a la falda, se ve un pequeño animal, gato. Se eleva sobre una base ovalada transparente y figuras pintadas con esmaltes opacos color negro, marrón, azul, dorado, amarillo, verde y anaranjado. animal, gato. Las presenta vestimentas esmaltadas en colores

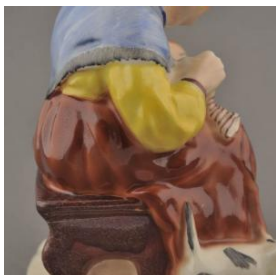

azul, amarillo y marrón y la niña un vestido verde. Se eleva sobre una base ovalada de color blanco.

Posee un sello en la parte inferior constituido por la inscripción LOTA y perfil de fábrica, que según la clasificación desarrollada por FAIP-67-EST 2014 corresponde al Grupo E.

Estado de conservación

Regular



Contexto

Área geográfica

Chile

Lugar de creación

Lota, Concepción

Fecha de creación

1936/1952

Historia del objeto

Este objeto forma parte de la producción de la Fábrica de Cerámica de Lota que estuvo activa en Concepción durante 1936 y 1950 aproximadamente; su prestigio alcanzó nivel nacional y el mayor auge durante la década de 1940. Nacida en el lecho de la minería de carbón, los orígenes de la Cerámica de Lota se remontan a la Fábrica de Ladrillos Refractarios creada, en 1854, por la compañía Carbonífera e Industrial de Lota perteneciente a Matías Cousiño y a Thomas Bland Garland. Los objetos producidos por la Fábrica de Cerámica de Lota presentan diferentes tipos de marcas de fábrica que han sido clasificados en 9 grupos por FAIP-N-67-EST 2014. Estudio de caracterización: Cerámica de Lota en el Museo de Artes Decorativas. Este objeto corresponde al Grupo E constituido por la inscripción LOTA y perfil de fábrica.

Referencias documentales

Fábrica de cerámica de Lota 1939-1952 pp. 263, Procultura, Santiago de Chile, 2016

Reyes, Paulina; Santibáñez, Kaliusca; Guerrero, María; et al: Estudio de caracterización y clasificación: Cerámica de Lota en el Museo de Artes Decorativas pp. 191-214 en Fondo de Apoyo a la Investigación Patrimonial. Informes, Centro de Investigaciones Barros Arana / DIBAM, Santiago, 2014

Gestión

Adquisición

Forma de ingreso

Compra

Procedencia

Consuelo Gutiérrez

Fecha de ingreso

2012-12-11

Registradores

Patricia Roldán , 2013-09-30

Thiare León Alvarez, 2015-08-09

Patricia Roldán , 2016-02-01

