



Registro 2-5553

Identificación

Institución

Museo Nacional de Bellas Artes

Número de registro

2-5553

Nº de inventario

PCH-1167

Clasificación

Arte - Artes Visuales

Colección

Arte Chileno - Pintura

Objeto

[Pintura \(obra visual\)](#)

Creador

[Ana Cortés, Pintor/a](#)

Dimensiones

Alto 81 cm - Ancho 66.5 cm

Técnica / Material

[Pintura al óleo](#) - [Pintura al óleo](#), [Tela](#)

Ubicación

En exhibición - Corporación Cultural Las Condes - Casa Museo Santa Rosa de Apoquindo

Título

Hombres con juguete

Descripción

Obra de formato rectangular y orientación vertical. Composición en base a retrato de medio cuerpo de dos figuras masculinas representadas de perfil y de frente. En primer plano un hombre vestido con camisa blanca y mangas recogidas. Tiene expresión circunspecta y peinado con partidura al medio. Entre sus manos sostiene un juguete. En segundo plano, hombre de expresión seria vestido con traje rojo, camisa rosada y corbata verde. Al fondo, manchas en tonos grises, verdes, amarillos y azules.

Estado de conservación

Bueno

Iconografía

La obra representa la vivencia al interior de la Escuela de Artes Aplicadas en lo que probablemente se trata de la cátedra de Juguetería, liderada por Emilia [Ladrón de] Guevara -hermana de Laureano Guevara- y una de las





beneficiadas de las becas de 1929 para especializarse gráfica y afiche. De este modo, la pintura se constituye en un testimonio y memoria viva, tanto de la historia de la propia artista como docente, como también de los haceres de los estudiantes en la escuela y de los vínculos posibles que pudieron darse en su interior entre las distintas disciplinas que operan como cruces y transferencias sin distinción y deshegemonizadas.

Contexto

Área geográfica

Chile

Fecha de creación

1937

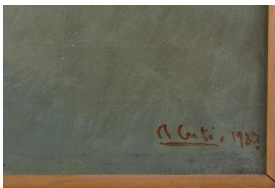

Gestión

Adquisición

Forma de ingreso

Compra

Procedencia

Eugenio Pacareu

Fecha de ingreso

2021-07-08



Registradores

Manuel Alvarado Cornejo, 2025-06-09

Carolina Beatriz Correa Orozco , 2026-02-19

Manuel Alvarado Cornejo, 2026-03-30

