

Registro 19-2426

Identificación

Institución

Museo Gabriela Mistral de Vicuña

Número de registro

19-2426

Nº de inventario

BCL0771

Clasificación

Historia - Libros y Documentos

Colección

Barnard College

Objeto

[Libro de texto](#)

Creador

[Édouard Schuré](#) (Eduardo Schuré), [Escritor/a](#)

Fábrica / organización

[Biblioteca Orientalista](#)

Dimensiones

Largo 18 cm - Ancho 13 cm - Alto 1,5 cm

Ubicación

En depósito - Museo Gabriela Mistral de Vicuña

Transcripción

Marcas lineales al margen de los textos

Religión

Título

Jesús y los Esenios

Descripción

Obra literaria impresa de formato rectangular. Encuadernación de tapa dura, de cubierta de cartón forrada en cuero café con centro rectangular con diseño marmoleado. Lomo con texto en dorado. Interior de papel con texto negro impreso. Tiene marcas lineales al margen de los textos.

Estado de conservación

Bueno

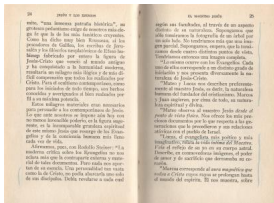
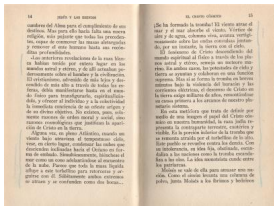

Contexto

Área geográfica

España

Lugar de creación

Barcelona

Fecha de creación

1931

Historia de propiedad y uso

Prohibido su uso y reproducción sin autorización del Museo Gabriela Mistral de Vicuña.

Gestión

Adquisición

Forma de ingreso

Legado

Procedencia

Legado Atkinson

Fecha de ingreso

2010

Registradores

Javiera Carola Gutiérrez, 2025-01-16

