

Registro 14-389

Identificación

Institución

Museo Mapuche de Cañete

Número de registro

14-389

Nº de inventario

14-25-72

Clasificación

Antropología, Arqueología y Etnografía - Utensilios, Herramientas y Equipos

Colección

Arqueológica

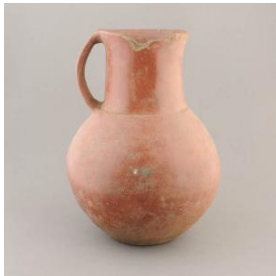

Objeto

Karu

Nombre alternativo

[Jarro \(arqueológico y etnográfico\)](#)

Dimensiones

Alto 28.5 cm - Diámetro máximo 17 cm

Técnica / Material

[Modelado de cerámica](#) - [Arcilla](#)

Ubicación

En depósito - Museo Mapuche de Cañete

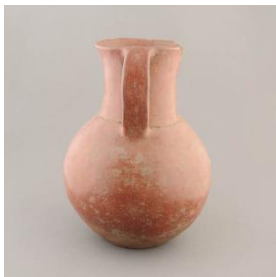

Descripción

Objeto de uso doméstico. Contenedor de cuerpo globular. Cuello cilíndrico de borde evertido, labio plano y boca restringida. Base apuntada de terminación plana. Lleva un asa cinta entre el borde y el cuerpo. Superficie pulida y engobada sin decoración.

Estado de conservación

Bueno



Contexto

Área geográfica

Chile

Historia de propiedad y uso

Usado para transportar, servir y almacenar líquidos.



Gestión

Adquisición

Forma de ingreso

Compra

Procedencia

Desconocida

Fecha de ingreso

1972-06-12

Registradores

Patricia Muñoz Pérez., 2010-09-29

Luis Fuentes, 1999-11-15

Florencia Aninat Urrejola, 2015-07-10



