



Registro 14-255

Identificación

Institución

Museo Mapuche de Cañete

Número de registro

14-255

Nº de inventario

5-14-70

Clasificación

Antropología, Arqueología y Etnografía - Utensilios, Herramientas y Equipos

Colección

Etnográfica

Objeto

Lücha challa

Nombre alternativo

[Olla \(arqueológica y etnográfica\)](#)

Dimensiones

Alto 23 cm - Ancho 21.5 cm

Técnica / Material

[Modelado de cerámica](#) - [Arcilla](#)

Ubicación

En exhibición - Museo Mapuche de Cañete - 1 Wajmapumogen

Descripción

Objeto de uso doméstico. Contenedor de cuerpo globular. Cuello corto cilíndrico de labio plano y boca restringida. Base plana. Lleva dos asas cinta opuestas en la parte superior del cuerpo. Superficie pulida y engobada sin decoración.

Estado de conservación

Bueno

Gestión

Adquisición

Forma de ingreso

Compra

Fecha de ingreso

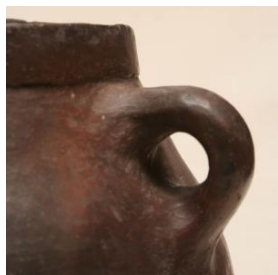

1970-08-31

Registradores

Luis Fuentes, 1999-11-05

Florencia Aninat Urrejola, 2015-08-06

Mónica Obreque Guirriman, 2022-02-04

