



Registro 13-749

Identificación

Institución

Museo de Arte y Artesanía de Linares

Número de registro

13-749

Nº de inventario

300-85 a

Clasificación

Historia - Utensilios, Herramientas y Equipos

Colección

Apero Huaso



Objeto

[Espuela](#)

Dimensiones

Alto 12.2 cm - Ancho 10 cm - Profundidad 25 cm

Situación

2 Existentes

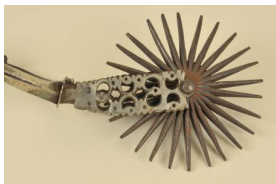

Descripción

Objetos metálicos, que se ajustan al talón del calzado para picar a la cabalgadura. Está compuesto por tres partes, un arco (asta) cuyos extremos terminan de forma romboidal y que de su centro sale un elemento rectangular plano ascendente (pihuelo), decorado con calados con forma de medias lunas, el pihueto sujeta la rodaja, de forma circular y 24 púas concéntricas, mediante un pasador

Estado de conservación

Bueno



Contexto

Lugar de creación

Linares

Referencias documentales

Cordero Valdés, Lorena: Protocolo para la Descripción del Apero del Huaso pp. 36 en Serie Documentación de Colecciones Patrimoniales. Manuales y Estudios , Centro de Documentación de Bienes Patrimoniales / DIBAM, Santiago, 2012

Gestión

Registradores

Paz Olea Carrillo, 2000-10-19

Margarita Valenzuela , 2012-10-04

