



Registro 13-1325

Identificación

Institución

Museo de Arte y Artesanía de Linares

Número de registro

13-1325

Nº de inventario

300-3276

Clasificación

Arte - Artes Populares y Artesanía

Colección

Cestería



Objeto

[Tetera](#)

Creador

[Olga Salinas, Artesano/a](#)

Dimensiones

Alto 11.6 cm - Ancho 12.7 cm - Largo 21.9 cm

Técnica / Material

[Modelado de cerámica](#) - [Greda](#)

[Pulido](#) - [Greda](#)

[Engobe](#) - [Greda](#)

Ubicación

En depósito



Descripción

Contenedor cerámico de cuerpo globular y base plana. Cuello corto, labio redondeado, boca restringida. Un asa cinta en el cuerpo. Opuesto a ella vertedero mediante apéndice vertical ondulado de boca ovalada. Tapa semi esférica con reborde y protuberancia central cilíndrica. Superficie pulida y engobada sin decoración.

Estado de conservación

Muy bueno

Contexto

Centro artesanal

Pomaire

Área geográfica



Chile

Fecha de creación

ca. 1980

Historia de propiedad y uso

Colección acopiada por el profesor Carlos González Vargas.

Historia del objeto

Carlos González, donante, recuerda: "Posiblemente se la compré a la Olga Salinas de Pomaire, como de ella, decía que ella las hacía, pero lo cierto es que compraba a otras artesanas también. Me llama la atención la factura de la tapa, es más tosca que el cuerpo. Pero el color de la pasta es el mismo y calza perfecto. Esto fue una compra, no tengo certeza si se lo compré en La Feria (de Artesanía Tradicional UC la que presidió por 10 años desde 1979) o en Pomaire mismo."

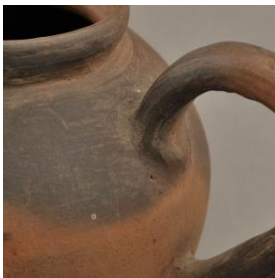

Gestión

Adquisición

Forma de ingreso

Donación

Procedencia

Carlos González Vargas

Fecha de ingreso

2013-04-03

Registradores

Lorena Cordero Valdés , 2014-03-07



