



Registro 13-1177

Identificación

Institución

Museo de Arte y Artesanía de Linares

Número de registro

13-1177

Nº de inventario

300-3179

Clasificación

Arte - Artes Populares y Artesanía

Colección

Cerámica



Objeto

[Cuenco](#)

Dimensiones

Alto 17.8 cm - Diámetro máximo 16.1 cm - Diámetro mínimo 15.3 cm

Técnica / Material

[Modelado de cerámica](#) - [Greda](#)

Incisión - [Greda](#)

Ubicación

En depósito

Transcripción

Ch.P Chile 2002



Descripción

Contenedor cerámico tronco cónico de base plana y boca restringida. En el diámetro máximo del cuerpo, detalle de ondas en la pasta. Superficie alisada sin decoración. En el borde, lagarto de extremidades largas, ojos pronunciados, boca abierta y dedos marcados. Superficie rugosa mediante incisiones.

Estado de conservación

Bueno

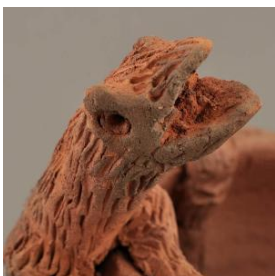

Contexto

Área geográfica

Chile

Lugar de creación



Quillota

Fecha de creación

1990

Historia de propiedad y uso

Colección copiada por el profesor Carlos González Vargas.

Historia del objeto

El donante se entusiasma al recordar su relación con Don "Chucho" Pérez, el artesano y se explaya: "En el camino a Puchuncaví, había una fábrica de ladrillos, Chucho trabajaba con esa misma pasta: tenía mucha destreza, una fuerza, una rapidez, pero maravillosa!. Aprovechaba el cocimiento de los ladrillos pero el se dedicaba 100% a la cerámica figurativa. Íbamos por el camino vimos el cartel de "Artesanía" y pasamos, esta estaba hecha y se la compramos. Nos hicimos amigos. Era bien interesante el personaje, se veía un hombre de varios años, como pinta de viejo sabio." Con respecto a su estilo, agrega "Incorpora detalles muy propios del buen campesino: montura, riendas, estribos. Son piezas sueltas y espontáneas, no es perfeccionista. Su forma de trabajar da cuenta que es un hombre, a diferencia de la delicadeza en otras expresiones alfareras del país, hechas por mujeres como Quinchamalí o Talagante. Aquí hay ironía, picardía. La gran gracia de Don Chucho Pérez es que las piezas tienen personalidad".

Gestión**Adquisición****Forma de ingreso**

Donación

Procedencia

Carlos González Vargas

Fecha de ingreso

2013-04-03

Registradores

Lorena Cordero Valdés , 2014-01-23

