



Registro 12-138

Identificación

Institución

Museo de la Educación Gabriela Mistral

Número de registro

12-138

Nº de inventario

191.6

Clasificación

Antropología, Arqueología y Etnografía - Utensilios, Herramientas y Equipos

Colección

Arqueológica

Objeto

[Jarro \(arqueológico y etnográfico\)](#)

Dimensiones

Alto 11.5 cm - Ancho 9 cm - Diámetro mínimo 3.5 cm - Perímetro 25.5 cm

Ubicación

En depósito

Descripción

Objeto esférico, base convexa, cuello recto y pequeño, con un asa pequeña. Hecho de greda pintada.

Estado de conservación

Regular

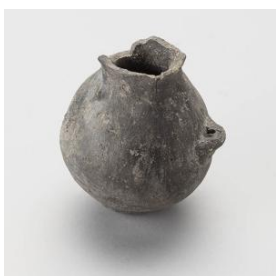

Gestión

Registradores

MARIO FARIAS ANDRADE, 2000-10-19

María Paula Croquevielle, 2018-08-21

