



Registro 11-600

Identificación

Institución

Museo del Limarí

Número de registro

11-600

Nº de inventario

00600

Clasificación

Antropología, Arqueología y Etnografía - Utensilios, Herramientas y Equipos

Colección

Durruty

**Objeto**

[Jarro \(arqueológico y etnográfico\)](#)

Dimensiones

Alto 215 Milímetros - Peso 1250 Gramos

Técnica / Material

[Cerámica](#)

Ubicación

En depósito - Museo del Limarí

**Descripción**

Vasija simétrica, restringida con cuello, de perfil compuesto. El borde es levemente evertido con labio convexo, cuello semihiperboloide, cuerpo ovoidal, base convexa-cóncava (falso torno), asa vertical en arco de correa emplazada labio-cuerpo. La superficie exterior está pulida y engobada de color rojo, la interior está alisada.

Estado de conservación

Muy bueno



Contexto

Área cultural primer nivel

Chile

Área cultural segundo nivel

Norte Chico

Temporalidad

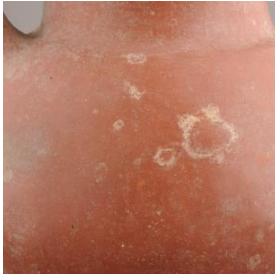

Período Alfarero Intermedio Tardío

Nombre responsable

Guillermo Durruty

Cultura arqueológica

Cultura Diaguita

Gestión

Registradores

Soledad Donoso, 2007-05-01

Cantarutti, G. y R. Mera, 2000-06-01



