



Registro 11-565

Identificación

Institución

Museo del Limarí

Número de registro

11-565

Nº de inventario

00565

Clasificación

Antropología, Arqueología y Etnografía - Utensilios, Herramientas y Equipos

Colección

Durruty



Objeto

[Jarro \(arqueológico y etnográfico\)](#)

Dimensiones

Peso 425 Gramos - Alto 108 Milímetros

Técnica / Material

[Cerámica](#)

Ubicación

En depósito - Museo del Limarí



Descripción

Vasija simétrica, restringida con cuello, de perfil complejo. El borde es directo evertido con labio convexo, cuello hiperboloide, cuerpo semiesférico, base convexa-cóncava (falso torno) y un asa vertical en arco de correa emplazada cuello-cuerpo. En la cara frontal (opuesta al asa) se registra un par de protúberos incisos en cruz. Ambas superficies están alisadas.

Estado de conservación

Muy bueno



Contexto

Área cultural primer nivel

Chile

Área cultural segundo nivel

Norte Chico

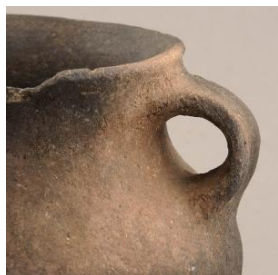
**Nombre responsable**Guillermo Durruty

Gestión**Registradores**

Soledad Donoso, 2007-05-01

Cantarutti, G. y R. Mera, 2000-01-01



