



Registro 11-408

Identificación

Institución

Museo del Limarí

Número de registro

11-408

Nº de inventario

00408

Clasificación

Antropología, Arqueología y Etnografía - Utensilios, Herramientas y Equipos

Colección

Durruty

Objeto

[Puco](#)

Dimensiones

Peso 700 Gramos - Alto 85 Milímetros

Técnica / Material

[Modelado de cerámica](#) - [Cerámica](#), [Cerámica](#)

Ubicación

En depósito - Museo del Limarí

Descripción

Puco zoomorfo. Vasija simétrica, no restringida, de perfil compuesto. El borde es directo con labio convexo, cuerpo subcilíndrico y base subsférica. Ambas superficies están pulidas: la interior presenta engobe blanco; la exterior posee decoración en campos con pintura polícroma, destacando un rostro zoomorfo. Estos campos están delimitados por engobe rojo, al igual que la base. Además, se registra un protúbulo bucal adherido al rostro pintado y un par de protúbulos semicirculares adheridos en el labio sobre los diseños laterales. El labio de la pieza está pintado negro.

Estado de conservación

Regular

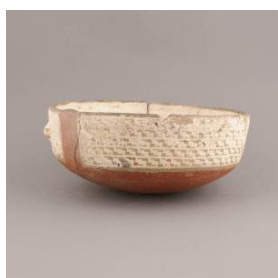

Contexto

Área cultural primer nivel

Chile

**Área cultural segundo nivel**

Norte Chico

Temporalidad

Período Alfarero Intermedio Tardío

Nombre responsable

Guillermo Durruty

Cultura arqueológicaCultura Diaguita

**Gestión****Registradores**

Soledad Donoso, 2007-05-01

Cantarutti .G y Mera.R, 2000-01-01

