



## Registro 11-395

### Identificación

**Institución**

Museo del Limarí

**Número de registro**

11-395

**Nº de inventario**

00395

**Clasificación**

Antropología, Arqueología y Etnografía - Utensilios, Herramientas y Equipos

**Colección**

Durruty

**Objeto**

[Puco](#)

**Dimensiones**

Alto 84 Milímetros - Peso 600 Gramos

**Técnica / Material**

[Cerámica](#)

**Ubicación**

En depósito - Museo del Limarí

**Descripción**

Vasija simétrica, restringida, contorno simple. Borde invertido con labio convexo, cuerpo elipsoidal y base convexa. Ambas superficies están pulidas: la interior posee engobe rojo; la exterior presenta la base con engobe rojo y el sector superior está decorado con una banda de diseños cafés y rojos sobre engobe blanco (motivos geométricos abstractos: patrón cadenas). El labio de la pieza está pintado de un color oscuro.

**Estado de conservación**

Bueno

### Contexto

**Área cultural primer nivel**

Chile

**Área cultural segundo nivel**

Norte Chico

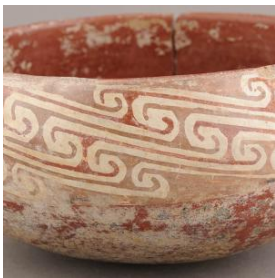

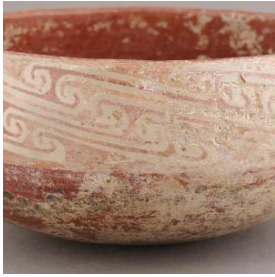
**Temporalidad**

Período Alfarero Intermedio Tardío

**Nombre responsable**

Guillermo Durruty

**Cultura arqueológica**

Cultura Diaguita

---

**Gestión****Registradores**

Soledad Donoso, 2007-05-01

Cantarutti .G y Mera.R, 1999-01-01

