



Registro 11-202

Identificación

Institución

Museo del Limarí

Número de registro

11-202

Nº de inventario

00202

Clasificación

Antropología, Arqueología y Etnografía - Utensilios, Herramientas y Equipos

Colección

Estadio Fiscal Ovalle

Objeto

[Jarro \(arqueológico y etnográfico\)](#)

Dimensiones

Alto 148 Milímetros - Peso 700 Gramos - Diámetro máximo 142 Milímetros

Técnica / Material

[Cerámica](#)

Ubicación

En depósito - Museo del Limarí

Descripción

Vasija simétrica, restringida con cuello, contorno compuesto. Superficie exterior pulida, engobada rojo y decorada con pintura negra y blanco sobre el engobe en el cuerpo (cuarto estilo). Borde directo evertido con labio convexo, cuello troncocónico invertido, cuerpo subsférico, base convexa/cóncava (falso torno), asa vertical en arco de correa emplazada borde-cuerpo.

Estado de conservación

Bueno

Contexto

Área cultural primer nivel

Chile

Área cultural segundo nivel

Norte Chico

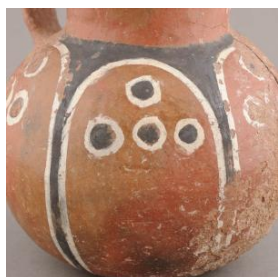

**Nombre sitio**

Estadio Fiscal de Ovalle

Localidad

Ovalle

Comuna

Ovalle

Temporalidad

Período Alfarero Tardío

Nombre responsable

Guillermo Durruty

Cultura arqueológica

Cultura Inca / Diaguita-Inca

Referencias documentales

Gestión**Registradores**

Raul Alfredo Araya Vega, 2018-02-15

