



Registro 11-167

Identificación

Institución

Museo del Limarí

Número de registro

11-167

Nº de inventario

00167

Clasificación

Antropología, Arqueología y Etnografía - Utensilios, Herramientas y Equipos

Colección

Estadio Fiscal Ovalle

Objeto

[Platillo \(plato\)](#)

Dimensiones

Alto 52 Milímetros

Técnica / Material

[Cerámica](#)

Ubicación

En depósito - Museo del Limarí

Descripción

Posible plato Ornitomorfo. Vasija simétrica, no restringida, contorno simple. Superficie exterior pulida y engobada rojo; superficie interior pulida y pintada café sobre engobe blanco. Borde directo evertido con labio convexo, cuerpo semiesférico, base convexa.

Estado de conservación

Regular

Contexto

Área cultural primer nivel

Chile

Área cultural segundo nivel

Norte Chico

Nombre sitio

Estadio Fiscal de Ovalle

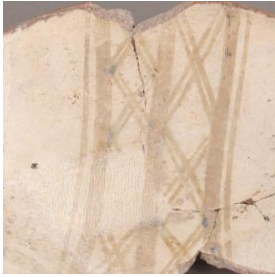
**Localidad**

Ovalle

Comuna

Ovalle

Temporalidad

Período Alfarero Tardío

Nombre responsable

Guillermo Durruty

Cultura arqueológica

Cultura Inca / Diaguita-Inca

Referencias documentales

Gestión**Registradores**

Raul Alfredo Araya Vega, 2018-02-07



