



Registro 11-165

Identificación

Institución

Museo del Limarí

Número de registro

11-165

Nº de inventario

00165

Clasificación

Antropología, Arqueología y Etnografía - Utensilios, Herramientas y Equipos

Colección

Estadio Fiscal Ovalle



Objeto

[Jarro pato](#)

Dimensiones

Peso 1400 Gramos - Diámetro máximo 245 Milímetros - Alto > a 168 Milímetros

Técnica / Material

[Modelado de cerámica](#) - [Cerámica](#), [Cerámica](#)

Ubicación

En depósito - Museo del Limarí



Descripción

Jarro pato antropomorfo. Vasija asimétrica, restringida con cuello, contorno complejo. Superficie exterior pulida y decorada con pintura negra y blanca sobre engobe rojo (campos laterales, cuello y modelado antropomorfo); superficie interior alisada. Cuello tronocónico invertido, cuerpo elipsoidal, base cóncava/convexa (falso torno), asa puente en arco de correa emplazada cuello-modelado.

Estado de conservación

Regular



Contexto

Área cultural primer nivel

Chile

Área cultural segundo nivel

Norte Chico

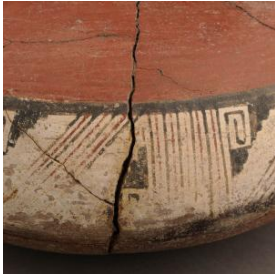
**Nombre sitio**

Estadio Fiscal de Ovalle

Localidad

Ovalle

Comuna

Ovalle

Temporalidad

Período Alfarero Tardío

Nombre responsable

Guillermo Durruty

Cultura arqueológica

Cultura Inca / Diaguita-Inca

Referencias documentales

**Gestión****Registradores**

G. Cantarutti, R. Mera, 1999-07-04

Soledad Donoso, 2007-05-01

Michele Andrea Dinator Esterio , 2025-05-30

