



Registro 11-153

Identificación

Institución

Museo del Limarí

Número de registro

11-153

Nº de inventario

00153

Clasificación

Antropología, Arqueología y Etnografía - Utensilios, Herramientas y Equipos

Colección

Estadio Fiscal Ovalle

Objeto

[Platillo \(plato\)](#)

Dimensiones

Peso 200 Gramos - Alto 58 Milímetros

Técnica / Material

[Modelado de cerámica](#) - [Cerámica](#), [Cerámica](#)

Ubicación

En depósito - Museo del Limarí

Descripción

Plato ornitomorfo. Vasija simétrica, no restringida, contorno simple. Superficie exterior pulida y engobada roja; superficie interior pulida y pintada café sobre engobe blanco. Borde directo evertido con labio convexo, cuerpo troncocónico invertido, base plana. La pieza posee un modelado cefálico ornitomorfo y un par de protúberos opuestos adheridos al borde de la pieza. EL borde de la vasija está pintado negro.

Estado de conservación

Bueno

Contexto

Área cultural primer nivel

Chile

Área cultural segundo nivel

Norte Chico

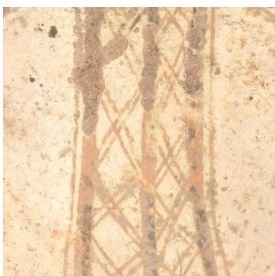

**Nombre sitio**

Estadio Fiscal de Ovalle

Localidad

Ovalle

Comuna

Ovalle

Temporalidad

Período Alfarero Tardío

Nombre responsable

Guillermo Durruty

Cultura arqueológica

Cultura Inca / Diaguita-Inca

Referencias documentales

**Gestión****Registradores**

Raul Alfredo Araya Vega, 2018-02-07

