



Registro 11-139

Identificación

Institución

Museo del Limarí

Número de registro

11-139

Nº de inventario

00139

Clasificación

Antropología, Arqueología y Etnografía - Utensilios, Herramientas y Equipos

Colección

Durruty

Objeto

[Jarro \(arqueológico y etnográfico\)](#)

Dimensiones

Alto 198 Milímetros

Técnica / Material

[Modelado de cerámica](#) - [Cerámica](#), [Cerámica](#)

Ubicación

En exhibición - Museo del Limarí - Sala

Descripción

Jarro Pato con modelado zoomorfo. Vasija asimétrica, restringida con cuello, contorno compuesto. Superficie exterior pulida, engobada rojo y decorada con motivos policromos sobre engobe blanco en el cuerpo, cuello y falso gollete. El borde es directo evertido con labio convexo, cuerpo elipsoidal, cuello troncocónico invertido, asa puente en arco lisa o circular emplazada labio-falso gollete. En el cuello se registra un rostro zoomorfo modelado y pintado, y lo mismo se registra en el falso gollete, con protúberos correspondientes a ojos, boca y orejas.

Estado de conservación

Bueno

Contexto

Área cultural primer nivel

Chile

Área cultural segundo nivel



Norte Chico

Temporalidad

Período Alfarero Intermedio Tardío

Nombre responsable

Guillermo Durruty

Cultura arqueológica

Cultura Diaguita

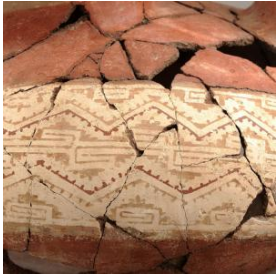

Gestión

Registradores

Stephanie Andrea Navea Miranda, 2026-01-21

Stephanie Andrea Navea Miranda, 2026-01-21

Michele Andrea Dinator Esterio , 2026-01-29



