



Registro 101-702

Identificación

Institución

Museo Histórico Dominicano

Número de registro

101-702

Nº de inventario

97.0474

Clasificación

Arte - Artes Decorativas

Colección

Mobiliario



Objeto

[Mesa de arrimo](#)

Dimensiones

Alto 95 cm - Ancho 109 cm - Profundidad 53,5 cm

Técnica / Material

[Madera](#)

Ubicación

En depósito - Iglesia Recoleta Dominica



Descripción

Mueble de apoyo, diseñado para ubicarse contra la pared, con un lado sin decorar. Estructura de madera de caoba tallada y enchapada, la cubierta de forma hexagonal lisa, cuenta con un friso liso tallado en tres planos. La dos patas delanteras con curva decorada con motivos de hojas y frutos, terminadas en garras de león, en la sección apoyada trasera van dos columnas adosadas. Todo este cuerpo va a poyado en un basamento que lleva cuatro patas al suelo, también decoradas con hojas.

Estado de conservación

Bueno

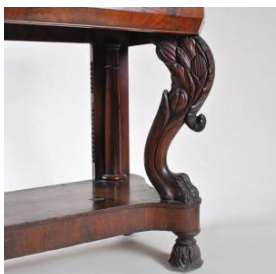

Contexto

Fecha de creación

ca. 1850

Referencias documentales

Cordero, Lorena : Protocolo Descripción de Mobiliario en Serie

Documentación de Colecciones Patrimoniales. Manuales y Estudios, Centro de Documentación de Bienes Patrimoniales / DIBAM, Santiago de Chile , 2010

Gestión

Adquisición

Forma de ingreso

Comodato

Procedencia

La Provincia de San Lorenzo Mártir - Orden de Predicadores de Chile

Fecha de ingreso

1998-09-09

Registradores

Lorena Cordero Valdés , 2010-10-01

Fernando Guzmán, 1997-11-27

