



Registro 10-2454

Identificación

Institución

Museo Regional de Rancagua

Número de registro

10-2454

Nº de inventario

A-1240

Clasificación

Antropología, Arqueología y Etnografía - Utensilios, Herramientas y Equipos

Colección

Arqueológica

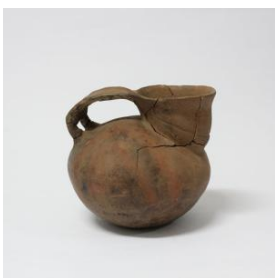

Objeto

[Jarro \(arqueológico y etnográfico\)](#)

Dimensiones

Alto 14,5 cm - Diámetro máximo 15,6 cm - Diámetro mínimo 7,6 cm - Espesor 0,43 cm - Peso 605 Gramos

Técnica / Material

[Modelado de cerámica](#) - [Arcilla](#)

Ubicación

En depósito - Museo Regional de Rancagua

Descripción

Pieza completa, fracturada y restaurada. Es una vasija asimétrica de estructura restringida con cuello, y de perfil compuesto. La superficie exterior es de color anaranjado y está pulida; la superficie interior es de color anaranjado y está alisada. La base es circular, levemente cóncava y está erosionada en el perímetro de apoyo; el cuerpo es de forma ovoide invertida, y el cuello está abultado en la sección media e inferior. La boca es de borde evertido y de labio redondeado. Tiene un asa en arco de correa y en posición vertical con emplazamiento cuerpo-borde, y de sección cóncavo-convexa. El asa está bifurcada en la unión con el cuerpo. El cuello y cuerpo fueron fabricados como unidades independientes (tiene barbas en el interior). Hay huellas de quemado (carbón) en la zona de adherencia del asa con el cuerpo, en la superficie inferior del cuerpo, y en la base. Tiene decoración incisa anular en la unión cuerpo cuello, pero solo en su aspecto frontal. El cuerpo está decorado en las zonas laterales con dos franjas con pigmento rojo en cada lado formando motivos estrellados, y donde las puntas se inscriben una debajo de la otra.

Estado de conservación



Regular

Contexto

Área cultural primer nivel

Chile

Área cultural segundo nivel

Chile Central

Nombre sitio

Condominio Los Andes

Localidad

Lo Miranda

Comuna

Doñihue

Temporalidad

Período Alfarero Temprano

Proyecto de investigación

Excavación de Rescate Condominio Los Andes de Doñihue

Nombre responsable

Mario Henríquez Urzúa

Referencias documentales

Gestión

Adquisición

Procedencia

Excavación Mario Henríquez Urzúa

Fecha de ingreso

2017-02

Registradores

Mario Claudio Henriquez Urzua, 2020-06-10

Mario Claudio Henriquez Urzua, 2024-10-16

Mario Claudio Henriquez Urzua, 2025-03-28

