



Registro 10-1425

Identificación

Institución

Museo Regional de Rancagua

Número de registro

10-1425

Nº de inventario

1428

Clasificación

Arte - Artes Populares y Artesanía

Colección

Artesanía



Objeto

[Lechero](#)

Creador

[Juan Carlos Orellana Zapata, Orfebre](#)

Dimensiones

Alto 45 cm - Ancho 25.6 cm - Diámetro máximo 82 cm - Diámetro 44 cm

Técnica / Material

[Martillado en frío](#) - [Cobre \(metal\)](#)

[Fundición](#) - [Cobre \(metal\)](#)

Ubicación

En exhibición - Museo Regional de Rancagua - Cocina Tradicional



Descripción

Objeto de uso doméstico, utilizado como contenedor de líquidos. Recipiente de forma cilíndrica con base plana, asa y tapadera con asidero rectangular.

Estado de conservación

Bueno



Contexto

Centro artesanal

Coya

Área geográfica

Chile

Lugar de creación



Coya

Fecha de creación

2010

Historia de propiedad y uso

El Objeto es producto de un proyecto Fondart gestionado por el Artesano Juan Carlos Orellana, el cual tenía por objetivo recuperar las formas y técnicas empleadas en la colonia para elaboración de artefactos de uso domestico, principalmente utensilios de cocina.

Tras la investigación de estos aspectos el artesano elaboró 45 objetos en cobre que fueron donados al Museo Regional de Rancagua.

**Gestión****Adquisición****Forma de ingreso**

Donación

Procedencia

Juan Carlos Orellana

Fecha de ingreso

2011-11-30

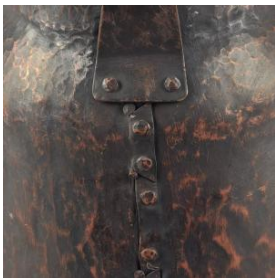
**Registradores**

Francisco Mora Córdova, 2012-05-14

Francisco Mora Córdova, 2012-05-17

Lorena Cordero Valdés , 2017-02-09





