

Registro 1-889

Identificación

Institución

Museo Nacional de Historia Natural

Número de registro

1-889

Nº de inventario

9705

Clasificación

Antropología, Arqueología y Etnografía - Utensilios, Herramientas y Equipos

Colección

Arqueología

Objeto

[Contenedor](#)

Dimensiones

Diámetro 5.7 cm - Alto 6.3 cm

Técnica / Material

[Calabaza](#), [Madera](#), [Pigmento](#)

Ubicación

En depósito - Museo Nacional de Historia Natural

Descripción

Contenedor globular de calabaza con tapón de madera de apéndice ovalado con orificio central. En su interior, ocre.

Estado de conservación

Bueno

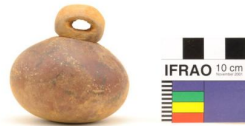
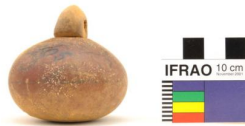

Contexto

Área cultural primer nivel

Chile

Área cultural segundo nivel

Norte Grande

Nombre sitio

Quillagua

Localidad

Quillagua

Comuna

María Elena

Nombre responsable

Ricardo E. Latcham

Gestión

Adquisición

Forma de ingreso

Investigación Museo

Procedencia

Excavación

Fecha de ingreso

1932

Registradores

Viviana Ambos , 2012-12-18

