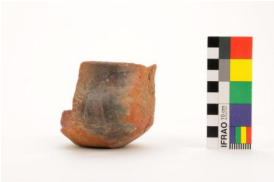

Registro 1-475

Identificación

Institución
Museo Nacional de Historia Natural

Número de registro
1-475

Nº de inventario
2011.1.299

Clasificación
Antropología, Arqueología y Etnografía - Utensilios, Herramientas y Equipos

Colección
Arqueología

Objeto
Olla (arqueológica y etnográfica)

Dimensiones
Diámetro 13.8 cm - Alto 8 cm

Técnica / Material
Modelado de cerámica - Cerámica, Cerámica

Ubicación
En depósito - Museo Nacional de Historia Natural

Descripción
Ceramio simétrico, restringido de perfil inflectado. Base plana, cuerpo elipsoidal, borde levemente evertido. Dos asas en el cuerpo. Superficie rugosa sin decoración

Estado de conservación
Malo

Contexto

Área cultural primer nivel
Chile

Área cultural segundo nivel
Norte Grande

Nombre sitio
La Lisera

Localidad

Arica

Comuna
Arica

Nombre responsable
Grete Mostny

Gestión

Adquisición

Forma de ingreso
Investigación Museo

Procedencia
Excavación

Registradores
Viviana Ambos , 2012-11-19