



## Registro 1-4158

### Identificación

#### Institución

Museo Nacional de Historia Natural

#### Número de registro

1-4158

#### Nº de inventario

2017.1.2769

#### Clasificación

Antropología, Arqueología y Etnografía - Textil, Vestuario y Adornos

#### Colección

Arqueológica



#### Objeto

[Textil](#)

#### Dimensiones

Diámetro 17,2 cm - Largo 24,5 cm

#### Ubicación

En depósito - Museo Nacional de Historia Natural

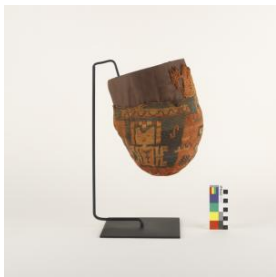

#### Descripción

Contenedor textil, elaborado con técnica de anillado. Presenta una forma esférica de base curva, con decoración tejidas con colores rojo, azul y amarillo. Los diseños son geométricos y antropomorfos.

#### Estado de conservación

Bueno



### Contexto

#### Área geográfica

Chile

#### Área cultural primer nivel

Chile

#### Área cultural segundo nivel

Norte Grande

#### Nombre sitio

Punta Pichalo

#### Localidad



Punta Pichalo

**Comuna**

Huara

**Proyecto de investigación**

Expedición a la costa norte, 1913. Mayo a septiembre

---

**Gestión**

**Adquisición**

**Forma de ingreso**

Desconocida

**Procedencia**

Max Uhle

**Fecha de ingreso**

1913

**Registradores**

Felipe Infante, 2024-12-30

Yasna Joselyn Sepulveda Guaico, 2026-02-03



